

BERUFSHAFTPFLICHTVERSICHERUNG ÄRZTE, ZAHNÄRZTE, TIERÄRZTE



GWL GmbH Glaser Wild Loy Industrieversicherungsmakler
Amberger Straße 2 b 92318 Neumarkt

Tel.: 09181 / 9049420 Fax: 09181 / 9049421
info@gwl-gmbh.de <http://www.gwl-gmbh.de>

Als Arzt setzt man ein hohes Maß an Vertrauen in Sie. Entsprechend hoch ist Ihre Verantwortung für das Wohl Ihrer Patienten. Selbst dem erfahrensten Mediziner kann im Laufe seiner Tätigkeit ein Missgeschick passieren. Ein Mal falsch gehandelt, ein Mal falsch entschieden und die Folgen für Sie können verheerend sein – finanziell und juristisch. Etwa jede zweite Klage gegen einen Mediziner hat Erfolg. Eine Berufshaftpflicht stärkt Ihnen den Rücken und lässt Sie nicht im Regen stehen, wenn Patienten zu Anspruchstellern oder Klägern werden.



SCHADENBEISPIELE AUS DER PRAXIS



ZAHNARZT



Bei der Extraktion eines Zahnes rutschte dem Zahnarzt die Zange aus. Dabei wurden zwei Zähne frakturiert (angebrochen). Eine prothetische Versorgung wurde notwendig.



CHIRURG



Infolge unterlassener Kontrollröntgenaufnahmen verkennt ein Chirurg das Abkippen einer Unterarmfraktur, die in erheblicher Fehlstellung verheilt. Der 40-jährige Fernfahrer wird berufsunfähig und muss umgeschult werden. Eine Thromboseprophylaxe nach einer Fraktur mit Ruhigstellung mittels Gips wird unterlassen. Die bleibende Gefäßschädigung zieht eine Zahlung von ca. 8.000 Euro nach sich.



GYNÄKOLOGE



Ein Gynäkologe muss Schadenersatz leisten, weil die zu späte Entscheidung zum Kaiserschnitt für den hypoxischen Hirnschaden eines Kindes verantwortlich ist. Neben einem Schmerzensgeld in Höhe von 150.000 Euro fielen monatliche Pflegekosten in Höhe von 2.500 Euro (kapitalisiert 560.000 Euro) und Heilbehandlungskosten an.



ORTHOPÄDE



Ein 38-jähriger Gipser erleidet eine Gelenkversteifung nach einer Infektion im Anschluß an eine intraartikuläre Injektion und wird berufs unfähig. Da über dieses Risiko nicht nachweisbar aufgeklärt worden war, greift § 630h BGB, der ein Verschulden des Arztes in einem solchen Fall vermuten lässt (Beweislastumkehr). So haftet der Arzt für alle finanziellen Folgen einschl. des Verdienstschadens und der Regressansprüche der Sozialleistungsträger.



KINDERARZT



Ein Kinderarzt verschleiert die ohnehin nicht eindeutigen Symptome einer Appendizitis (Entzündung des Wurmfortsatzes des Blinddarms) durch krampflösende Medikamente. Die kleine Patientin verliert Gebärmutter und Eierstock.

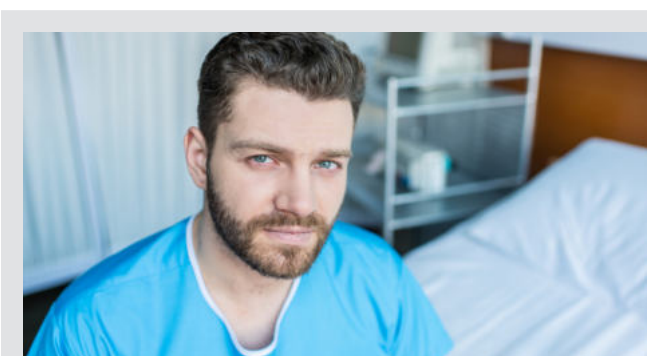

UROLOGE



Der Samenleiter wurde bei einem Patienten, der keinen weiteren Nachwuchs wünschte, nicht ordnungsgemäß unterbunden, so dass die Zeugungsfähigkeit erhalten blieb. Der Patient verlangte die Unterhaltskosten für ein gezeugtes Kind.



WISSENSWERTES



FÜR WEN EIGNET SICH DIE VERSICHERUNG?

Diese Versicherung ist für Ärzte aller Fachrichtungen ein absolutes Muss. Sie ist im Heilberufe-Kammergesetz für alle Ärzte vorgeschrieben, die ihren Beruf ausüben. Auch für angestellte Ärzte und bei Aufgabe der ärztlichen Tätigkeit (Rente, Arbeitslosigkeit, Elternzeit etc.) ergibt sich in der Regel ein ärztliches Restrisiko im alltäglichen Leben, z. B. aus Erste-Hilfe-Leistungen bei Unglücksfällen oder Freundschaftsdiensten im Verwandten- und Bekanntenkreis. Da über die Privathaftpflichtversicherung kein Versicherungsschutz besteht, besteht hier grundsätzlich Versicherungsbedarf.

WAS IST VERSICHERT?

Versichert ist die gesetzliche Haftung, die aus den Tätigkeiten, Eigenschaften und Rechtsverhältnissen Ihrer versicherten Praxis/Tätigkeit entstehen kann.

Steht die Verpflichtung zum Schadenersatz fest, leistet die Berufshaftpflichtversicherung Entschädigungszahlungen stets bis zur Höhe des entstandenen Schadens, maximal jedoch bis zur Höhe der vertraglich vereinbarten Deckungssummen. Für einige Risiken gibt es separat im Vertrag festgelegte Deckungssummen und ggf. Selbstbeteiligungen.

Die Prüfung, ob es eine rechtliche Grundlage für die Forderungen eines Anspruchstellers gibt, ist eine weitere wesentliche Funktion der Berufshaftpflicht („Abwehrfunktion“ oder auch „passiver Rechtsschutz“). Unberechtigte Ansprüche werden hierüber abgewehrt – wenn nötig auch vor Gericht mit Übernahme der entstehenden Kosten.

Stand: 07/2025

Unter den Versicherungsschutz fallen alle Praxisinhaber sowie Mitarbeiter (auch angestellte Ärzte) und sonstige Erfüllungsgehilfen (Praktikanten, Ferienjobber usw.) eines niedergelassenen Arztes.

WELCHE GEFAHREN UND SCHÄDEN SIND U. A. VERSICHERBAR?

Der Leistungsumfang der Berufshaftpflichtversicherung erstreckt sich auf Personen-, Sach- und Vermögensschäden. Der Leistungsumfang erstreckt sich auf die Absicherung von Ansprüchen Dritter.

WELCHE GEFAHREN UND SCHÄDEN SIND NICHT VERSICHERT?

Eine Haftpflichtversicherung deckt viele Schadensfälle ab, enthält aber auch Ausschlüsse. Nicht versichert sind z. B.:

- Schäden, die man selbst erleidet
- Schäden, die man vorsätzlich herbeiführt
- Schäden, die nicht dem berufsspezifischen Risiko unterliegen oder nicht dem versicherten Risiko zuzuordnen sind

Auch für spezielle Behandlungen muss der Versicherungsschutz geprüft werden.

WO GILT DIE VERSICHERUNG?

Die Berufshaftpflichtversicherung gilt innerhalb Deutschlands. Dies trifft sowohl für die Praxen zu, wie auch für die Tätigkeit auf fremden Grundstücken (z. B. bei Hausbesuchen). Für Auslandsschäden gelten je nach Anbieter und Tarif spezielle Regelungen. Hier sind die Auslandsregion, der Grund des Auslandsaufenthalts sowie auch die Dauer maßgeblich dafür, ob Versicherungsschutz besteht oder nicht.



WISSENSWERTES

WIE LÄSST SICH DIE VERSICHERUNGSSUMME ERMITTELN?

Die Höhe der Deckungssumme einer Haftpflichtversicherung sollte sich immer nach dem speziellen Risiko richten.

Mindestversicherungssumme für Vertragsärzte (Kassenärzte):

Die gesetzlich vorgeschriebene Mindestversicherungssumme (§ 95e SGB V) beträgt drei Millionen Euro für Personen- und Sachschäden für jeden Versicherungsfall. Die Leistungen des Versicherers für alle innerhalb eines Jahres verursachten Schäden dürfen nicht weiter als auf den zweifachen Betrag der Mindestversicherungssumme begrenzt werden.

Mindestversicherungssumme für Vertragsärzte (Kassenärzte) mit angestellten Ärzten, Berufsausübungsgemeinschaften und Medizinische Versorgungszentren (MVZ):

Die gesetzlich vorgeschriebene Mindestversicherungssumme (§ 95e SGB V) beträgt fünf Millionen Euro für Personen- und Sachschäden für jeden Versicherungsfall. Die Leistungen des Versicherers für alle innerhalb eines Jahres verursachten Schäden dürfen nicht weiter als auf den dreifachen Betrag der Mindestversicherungssumme begrenzt werden.

WELCHE ZAHLUNGEN WERDEN IM SCHADENFALL GELEISTET?

- Kosten zum Ausgleich berechtigter Ansprüche
- Kosten zur Abwehr unberechtigter Ansprüche

WELCHE ZUSÄTZLICHEN VERSICHERUNGEN SIND ZU EMPFEHLEN?

Neben der Berufshaftpflicht sollte das passende Gegenstück bei keinem Arzt fehlen: Eine spezielle **Heilwesen-Rechtsschutzversicherung**. Dieser wertvolle Schutz rundet Ihre Absicherung bei Rechtsstreitigkeiten ab und stärkt Ihnen in nahezu allen Rechtsgebieten den Rücken. Hier sollte an alle wichtigen Bausteine gedacht werden. Bedingt durch die

nahe Tätigkeit am Menschen, sehen sich Ärzte immer häufiger auch mit strafrechtlichen Vorwürfen konfrontiert (**Spezial-Straf-Rechtsschutz**). Der **Praxis-Vertrags-Rechtsschutz** hilft Ihnen, Ihre Ansprüche durchzusetzen, wenn es bei einem der vielen Verträge, die für den Betrieb einer eigenen Praxis nötig sind, zu Streitigkeiten kommt. Der **Regress-Rechtsschutz** ist eine sinnvolle Erweiterung des Sozialrechtsschutzes, der Ihnen Waffengleichheit beschert, wenn z. B. eine Krankenkasse der Ansicht ist, dass Sie ohne begründeten Anlass Ihr Arzneimittelbudget überschritten haben. Ein umfangreicher Rechtsschutz lässt Sie ruhiger schlafen.

Mit einer **Ärzte-Regressversicherung** können Sie sich gegen die Forderungen der Kassenärztlichen Vereinigung oder der Träger der gesetzlichen Krankenversicherung absichern. So eine Versicherung kommt im Wesentlichen für tatsächlich regresspflichtige Fälle auf (z. B. unwirtschaftliche Überweisung von Patienten zur Diagnostik, unwirtschaftliche Verordnung von Hilfs-, Heil- und Arzneimitteln u. ä.).

Ärzte sind in hohem Maße auf die Funktionalität ihrer Sinne angewiesen. Diese können bei einem Unfall aber schnell in Mitleidenschaft gezogen werden. **Unfallversicherungen mit spezieller Gliedertaxe für Ärzte** gehen auf diese besondere Situation ein und sorgen für die nötige Absicherung. Hier sind die Entschädigungssätze auch bei vergleichsweise geringen Schädigungen sehr hoch.

Sollten Sie aufgrund Krankheit oder Unfall nicht mehr im Stande sein Ihren Beruf in gewohnter Weise auszuüben, ist Ihre Existenz gefährdet. Eine **Berufsunfähigkeitsversicherung** stellt hier den Königsweg der Vorsorge dar. Damit können Sie eine bestimmte monatliche Rentenhöhe für einen bestimmten Zeitraum absichern. Die Rente sollte zu Ihrem bisherigen Einkommen passen, das Endalter möglichst einen nahtlosen Übergang in den Ruhestand ermöglichen. Für entsprechende Altersvorsorge sollten Sie ohnehin sorgen. Bei der Berufsunfähigkeitsversicherung ist es wichtig, dass die sogenannte **Infektionsklausel** im Bedingungswerk enthalten ist. Grundsätzlich erfolgt die Leistung aus solch einem Vertrag erst dann, wenn z. B. eine Krankheit die Arbeit nicht mehr möglich macht. Ihrem Berufsstand kann aber bereits dann ein berufliches Tätigkeitsverbot ausgesprochen werden, wenn lediglich die Infektion mit einer Krankheit festgestellt wird. Nur mit enthaltender Infektionsklausel leistet die Berufsunfähigkeitsversicherung auch bereits dann.